FOOT Creuse hebdo
LIGUE DE FOOTBALL NOUVELLE-AQUITAINE

N° 734 - vendredi 20 novembre 2026

District de la Creuse

Siège social :
17 Rue Jean Bussière
23000 GUERET

Accueil :
Guillaume LACAN
Véronique CHANUDET
Tél. : 05.55.52.09.85

Cellule Technique :
Florian SICOT
Baptiste RIBES

Site et E-mail :
Site : http://foot23.fff.fr
E-mail : district@foot23.fff.fr

Horaires d'ouverture des Bureaux
Lundi, Mardi : 8h-12h et 13h-17h
Mercredi : 8h-12h
Jeudi, Vendredi : 8h-12h et 13h-17h

Agenda

Mercredi 18 novembre 2026
- 13h30-16h : match amical U12-U13 F. / U11 Foot Géné 23
- 15h30-17h à Guéret : Centre de Perfectionnement U12 G.

Jeudi 26 novembre 2026
- 18h30 : Commission de Discipline
- 19h00 à Sardent : réunion de secteur

Vendredi 27 novembre 2026
- 19h00 : Formation Arbitres District

Samedi 28 novembre 2026
- 9h-17h : CFI U10-U13

Dimanche 29 novembre 2026
- 9h30-12h à Bonnat : rassemblement féminin Futsal



Sommaire

Page 2 : convocation réunion

Page 3 : bordereau des rencontres

Pages 4 et 5 : désignations des officiels

Pages 6 à 20 : informations diverses



COUPE DE FRANCE FEMININE

L'ES GUERETOISE s'offre une affiche historique face à l'AS St ETIENNE ce dimanche 22 novembre 2026

Après un parcours remarquable en phase régionale de la Coupe de France Féminine, l'ES Guérétoise a décroché son billet pour le premier tour fédéral de la compétition. Une qualification historique qui lui permettra d'accueillir les féminines de l'AS Saint-Étienne, le dimanche 22 novembre prochain.

Il aura fallu cinq victoires lors des tours régionaux pour permettre aux joueuses de David JOUANY de rejoindre le premier tour fédéral de la Coupe de France Féminine.

Au-delà de la performance sportive, cette qualification constitue également une belle vitrine pour le football féminin creusois et témoigne du travail réalisé au sein du club.

Les Stéphanoises, **actuelles leaders de La Seconde Ligue féminine et toujours invaincues en championnat**, arriveront en Creuse avec le statut de grandes favorites.

Tout le football creusois sera derrière les Guérétoises pour les accompagner pour cette rencontre.



ANNULATION DES RENCONTRES DEPARTEMENTALES

En raison des conditions météorologiques passées et à venir (fortes précipitations), consultation des différents responsables de secteur et afin de préserver l'état des terrains départementaux actuellement gorgés d'eau, le District de Football de la Creuse a décidé **d'annuler toutes les rencontres départementales SENIORS, JEUNES ET FEMININES prévues les SAMEDI 21 et DIMANCHE 22 NOVEMBRE 2026.**

COMITE DE DIRECTION

CONVOCATION

Destinataires : Mmes AUGER, LORCERIE, LUTRAT, MARCHAND, VEDRINES, MM. AUBLANC, BEAUQUESNE, BRUNAUD, CHANUDET, COUBRET, COURTY, ECOBICHON, GAYET, LAFRIQUE, OLIVIER, PARIS, PERRIERE, ROBERT, ZARROUK.

Pour information : Mme CHANUDET, MM. LACAN, REGO, SICOT.

Vous êtes prié(e) d'assister à la réunion du **COMITE DE DIRECTION** qui aura lieu le

LUNDI 30 NOVEMBRE 2026 à 18 H 30 à GUERET au Siège du District

ORDRE DU JOUR

- Informations du Président
- Débriefing des réunions de secteur
- Manifestations de fin de saison
- Activité des Commissions
- Questions diverses

La Secrétaire Générale : Michèle LORCERIE.

CET AVIS TIENT LIEU DE CONVOCATION.

FORMATIONS PREMIERS SECOURS CIVIQUES (PSC 1)

Suite au succès des années précédentes, le **Comité Départemental Olympique et Sportif de la Creuse**, en partenariat avec la Protection Civile de la Creuse, met en place des formations de Premiers Secours Civiques (PSC1).

Le PSC1 est la formation de base aux premiers secours en France avec l'apprentissage de :
- la gestion des malaise, alerte, plaie, brûlure, traumatismes, hémorragie, perte de connaissance...
- la réanimation cardio-pulmonaire avec la pose et l'utilisation du défibrillateur.

Les formations aux PSC1 auront lieu suivant le calendrier suivant :
- samedi 28 novembre 2026 à La Souterraine
- samedi 12 décembre 2026 à Aubusson
- samedi 23 janvier 2027 à Guéret

Les formations se déroulent de 8h à 12h et de 13h à 17h.
L'entrée en formation peut se faire à partir de 14 ans.

Les Formations se déroulent avec un maximum de 12 candidats par session (les 12 premiers inscrits) et 6 candidats au minimum, si ce nombre n'est pas atteint au lundi précédent la formation, elle est reportée.

Le CDOS prend en charge une grande partie des frais pédagogiques puisque, **pour les bénévoles dans une association affiliée au CDOS, la formation complète d'une journée ne coûte que 30 euros,** sinon la formation est facturée 60 euros. Le Conseil Départemental de la Creuse est partenaire dans cette action.

Le coût doit être réglée avant la formation via Hello Asso.

En cas d'annulation de la part de l'organisateur vous serez remboursés
https://www.helloasso.com/associations/comite-departemental-olympique-et-sportif-de-la-creuse/paiements/inscription-a-une-formation-des-gestes-de-premiers-secours

Modalités pour s'inscrire : Formation PSC1 2eme semestre 2026 – Remplir le formulaire

Bordereau hebdomadaire des rencontres

DIMANCHE 22 NOVEMBRE 2026

Coupe de France Féminine - Premier tour fédéral				-			
ES Guérétoise	/	St Etienne		-			
Régional 2				-			
St Pantaléon	/	ES Guérétoise	(20h00)	-			Samedi
Gouzon Avenir	/	St Junien	(19h00)	-			Samedi
Régional 3				-			
St Sulpice le Guérétois	/	Compreignac		-		Bouyeron - Mourissoux	
Boussac	/	Aixe-Sur-Vienne	(19h00)	-			Samedi
ES Guérétoise	/	St Savin-St Germain	(19h00)	-		Loubaud - Giron	Samedi
Confolentais	/	Ste Feyre	(19h00)	-			Samedi
Aubusson EF	/	Ussel Turcs	(19h00)	-		Loncle - Soler	Samedi
Verneuil-Sur-Vienne	/	Bourganeuf		-			
U17 - Régional 2				-			
Isle	/	ES Guérétoise		-			Samedi
Challenge U16 Nouvelle Aquitaine				-			
Espoirs Sud Poitiers	/	ES Guérétoise		-			Samedi
Challenge U14 Nouvelle Aquitaine				-			
Limoges Football	/	ES Guérétoise		-			Samedi
	/			-			
	/			-			
	/			-			
	/			-			
	/			-			
	/			-			
	/			-			
	/			-			
	/			-			
	/			-			
	/			-			
	/			-			
	/			-			
	/			-			
	/			-			
	/			-			
	/			-			
	/			-			
	/			-			
	/			-			
	/			-			

DESIGNATIONS

OFFICIEL		Date	Heure	Rencontre	Niveau	Poste
Nom	Prénom					
AUCLAIR	Jérôme	22/11/26	15h00	Cosne / Vaux Estivareilles	D1	Central
BELFODIL	Khaled	28/11/26	15h30	St Agnant de Versillat / St Vaury	Fém. D1	Central
		29/11/26	15h00	Dun-Naillat / Bussière-Dunoise	D2	Central
BIBAK	Ali	28/11/26	19h00	ESM La Souterraine / Nouziers-La Cellette	D2	Central
		29/11/26	15h00	ES Guérétoise / Angoulême Charente	Fém. R2	Central
BIGOT	Jean-Christophe	28/11/26	17h00	ES Guérétoise / Boussac	R3	Central
		29/11/26	15h00	Creuse Avenir 2005 / Boussac	D3	Central
BODEAU	Quentin	29/11/26	13h15	Sardent / St Sulpice le Guérétois	D3	Central
BOSLE	Alain	29/11/26	15h00	Ahun / Lussat	D2	Central
BOSLE	Nino	28/11/26	15h00	Espoirs Combrailles-Nord Est / St Sulpice le Guérétois	U18 Dist.	Central
BOUCHERAT	Maxence	28/11/26	13h00	ES Guérétoise / Thouars Foot 79	U17 R2	Central
		29/11/26	15h00	St Agnant de Versillat / Bourganeuf	D3	Central
BOUYERON	Fabrice	22/11/26	15h00	St Sulpice le Guérétois / Compreignac	R3	AA 1
		29/11/26	15h00	Bénévent-Marsac / Aubusson EF	D1	Central
CHANUDET	Georges	22/11/26	13h15	Ste Feyre / Bourganeuf	D3	Observateur
		29/11/26	13h15	Sardent / St Sulpice le Guérétois	D3	Observateur
CHARVILLAT	Mathieu	29/11/26	15h00	Felletin / Mautes	D3	Central
CHASSAGNE	David	29/11/26	15h00	Ste Feyre / Montmorillon	R3	AA 1
CHATAIN	Rodolphe	29/11/26	15h00	St Fiel / Guéret FC	D2	Central
CHIRADE	Christian	29/11/26	15h00	Gouzon Avenir / St Fiel	D3	Central
CHRISTY	Cédric	22/11/26	15h00	ES Guérétoise / St Etienne	C. France F.	AA 2
		28/11/26	19h00	Tulle Foot Corrèze / Poitiers Stade	R2	Central
		29/11/26	13h15	St Vaury / Fursac	D3	Central
COLLIN	Philippe	21/11/26	20h00	Limoges Lafarge / Rilhac-Rancon	R3	Observateur
		22/11/26	15h00	Verneuil-Sur-Vienne / Bourganeuf	R3	Observateur
		28/11/26	20h00	Coteaux Pecharmant / Macaudaise	R3	Observateur
		29/11/26	15h00	Bergerac La Catte / Bergerac Périgord	R3	Observateur
		05/12/26	19h00	Aixe-Sur-Vienne / Compreignac	R3	Observateur
		12/12/26	20h00	Sanilhac / Entente SR3V	R3	Observateur
		13/12/26	15h00	Limens / Brive ESA	R3	Observateur
COUT	Christophe	29/11/26	15h00	St Vaury / Mérinchal	D1	Observateur
CUBERTAFOND	Jimmy	28/11/26	15h00	Ste Feyre / Nord Est-Espoirs Combrailles	U15 Dist.	Central
DAHALANE	Djamili	29/11/26	15h00	St Sulpice le Guérétois / Chambon	D2	Central
DARLET	Marie	29/11/26	15h00	Grand-Bourg / ESM La Souterraine	D3	Central
DEMASSE	Enzo	28/11/26	15h00	Foot Géné 23 / Pôle Sud Creuse	U18 Dist.	Central
DIALLO	Alpha Bappa	29/11/26	15h00	St Vaury / Mérinchal	D1	Central
DIALLO	Sidy	28/11/26	13h30	St Sulpice le Guérétois / Pôle Sud Creuse	U15 Dist.	Central
DJOUKANG ZANTSA	Annette	28/11/26	15h30	Lussat-Chambon / Boussac	Fém. D1	Central
DONGMO TIOMELA	Debrice	29/11/26	15h00	Aubusson EF / Mainsat-Sannat	D3	Central
ELIE	Dimitri	28/11/26	20h00	Isle / St Pantaléon	R2	AA 2
		29/11/26	15h00	Jarnages-Parsac / Evaux-Budelière	D3	Central

DESIGNATIONS

OFFICIEL		Date	Heure	Rencontre	Niveau	Poste
Nom	Prénom					
FARIS	Abdelkrim	29/11/26	15h00	St Silvain-Montaigut / Vallière-St Sulpice	D2	Central
GALLAND	Jacques	29/11/26	15h00	Charron / Auzances	D3	Central
GANDOIS BADJI	Mathieu	21/11/26	20h00	St Pantaléon / ES Guérétoise	R2	AA 2
		28/11/26	19h00	Couzeix-Chaptelat / Aixe-Sur-Vienne	R3	Central
		05/12/26	20h00	Limoges Lafarge / Cornil-Ste Fortunade	R3	Central
GATIER	Didier	29/11/26	15h00	Flayat Sud Creuse / Chénérailles	D2	Central
GIRON	Ludovic	21/11/26	19h00	ES Guérétoise / St Savin-St Germain	R3	AA 2
KOCAAGA	Recep	29/11/26	15h00	Bourganeuf / Boussac	D1	Central
LACAN	Lucas	28/11/26	15h00	ES Guérétoise / St André Cubzac	U15 R2	Central
		29/11/26	15h00	Champagnat / Ahun	D3	Central
LALANDE	Philippe	29/11/26	15h00	Clugnat / Soumans	D3	Central
LAVANDIER	Arthur	28/11/26	15h00	Auzances-Mainsat-Sannat / Foot Géné 23	U15 Dist.	Central
LONCLE	François	21/11/26	19h00	Aubusson EF / Ussel Turcs	R3	AA 1
		28/11/26	20h00	Chambon / Evaux-Budelière	D1	Central
LOUBAUD	Christophe	21/11/26	19h00	ES Guérétoise / St Savin-St Germain	R3	AA 1
		28/11/26	19h00	Peyrat la Nonière / St Agnant de Versillat	D1	Central
MONDON	Romain	28/11/26	19h00	Gouzon Avenir / Auzances	D1	Central
MOURISSOUX	Benoît	22/11/26	15h00	St Sulpice le Guérétois / Compreignac	R3	AA 2
		28/11/26	17h00	ES Guérétoise / Boussac	R3	AA 2
		29/11/26	15h00	St Maurice ES / Bétête-Roches	D2	Central
MUTLU	Deniz	28/11/26	17h00	ES Guérétoise / Boussac	R3	AA 1
NOVAIS	Emilien	28/11/26	19h00	Bourganeuf / Limoges Lafarge	R3	AA 1
OVAN	Jean-Louis	22/11/26	15h00	Targon Soulignac / Bergerac La Catte	R2	Observateur
		28/11/26	19h00	Nouaille / Liguge	R2	Observateur
		05/12/26	19h00	Couzeix-Chaptelat / ES Guérétoise	R2	Observateur
PASQUET	Richard	28/11/26	15h30	Foot Génération-Chénérailles / Grand-Bourg	Fém. D1	Central
		29/11/26	13h15	ES Guérétoise / St Dizier-Leyrenne	D2	Central
PEDARD	Laurent	29/11/26	13h15	Dun-Naillat / Ste Feyre	D3	Central
PENOT	Mayli	28/11/26	15h00	Bénévent-Dun-La Souterraine / Bourganeuf	U15 Dist.	Central
PETIT-PIERRE	Hervé	29/11/26	15h00	Dun-Naillat / Bussière-Dunoise	D2	Observateur
RENAUD	Aurélien	29/11/26	13h15	Ste Feyre / St Dizier-Leyrenne	D4	Central
SERTILLANGE	Fabienne	21/11/26	19h00	Gouzon Avenir / St Junien	R2	AA 1
		28/11/26	19h00	ES Guérétoise / Chauvigny	R2	AA 1
SOLER	Cyril	21/11/26	19h00	Aubusson EF / Ussel Turcs	R3	AA 2
		28/11/26	19h00	Bourganeuf / Limoges Lafarge	R3	AA 2
SOULAIMANA	Fayhane	29/11/26	15h00	Bord St Georges / La Forêt du Temple	D3	Central
THORNHILL	David John	29/11/26	15h00	Ste Feyre / Montmorillon	R3	AA 2
THURET	Eric	29/11/26	15h00	Sardent / Ste Feyre	D2	Central
VANNIER	Patrice	28/11/26	15h30	Auzances / Mérinchal	Fém. D1	Central
		29/11/26	13h15	Champagnat / Flayat Sud Creuse	D4	Central
VILLATTE	Jean-Claude	28/11/26	19h00	Auzances / Felletin	D2	Central
		29/11/26	15h00	St Sébastien-Azérables / Bénévent-Marsac	D2	Central



Lundi 23 novembre, de 10h à 14h, les équipes de **l'Etablissement Français du Sang** seront dans les locaux de la **Maison Groupama de Guéret (28 avenue d'Auvergne)** pour une collecte de sang.

🎯 **Inscriptions au don du sang du lundi 23 novembre, de 10h à 14h : cliquez-ici pour réserver un créneau**




INSCRIPTIONS SUR PLACE
CONCOURS DE
BELOTE
UNION SPORTIVE VERSILLACOISE
SAMEDI 21 NOVEMBRE • 19H00
16€
MAISON DU TEMPS LIBRE
SAINT AGNANT DE VERSILLAT
UNION SPORTIVE VERSILLACOISE


Concours de
BELOTE
21 NOVEMBRE
Inscription 19h
Salle polyvalente de Felletin
Inscription
16 € par équipe
1er
2 bon d'achats de 80 euros
à Intermarché Felletin
2ème
2 bon d'achats de 50 euros
à Intermarché Felletin
3ème
1 bouteille de Ricard /
1 bouteille de whisky
1 lot à chaque équipe
et la première équipe féminine
récompensée
Organisé par
l'USF
UNION SPORTIVE FELLETINOISE
U.S.F. 1908
BUVETTE
RESTAURATION RAPIDE
sur place
IPNS


Soirée
ALIGOT
Venez nombreux pour Creuse Avenir!
CREUSE AVENIR 2005
SALLE DES FÊTES
GENOUILLAC
SAMEDI 21 NOVEMBRE
À PARTIR DE 19H30
KIR
CHARCUTERIE
ALIGOT/SAUCISSE
FONDANT CHOCOLAT
19€
12.50€ - DE 12 ANS
REPAS ANIMÉ
IPNS
SUR RÉSERVATIONS
MAEVA 07.80.56.61.46
PATRICK 06.67.83.22.09


Concours de
BELOTE
21 NOVEMBRE
Inscription 19h
Salle polyvalente de Felletin
Inscription
16 € par équipe
1er
2 bon d'achats de 80 euros
à Intermarché Felletin
2ème
2 bon d'achats de 50 euros
à Intermarché Felletin
3ème
1 bouteille de Ricard /
1 bouteille de whisky
1 lot à chaque équipe
et la première équipe féminine
récompensée
Organisé par
l'USF
UNION SPORTIVE FELLETINOISE
U.S.F. 1908
BUVETTE
RESTAURATION RAPIDE
sur place
IPNS

UNAF CREUSE

BOUTIQUE UNAF 23

Saison 2026 / 2027



La commande globale sera effectuée le 15/12/2026

UNAF CREUSE

BON DE COMMANDE

Boutique UNAF 23

Nom / Prénom :

Adresse :

Téléphone :

Mail :

Désignation	Référence	Taille souhaitée	Quantité	Prix Unitaire (€)	Total (€)
Survêtement	104201.110			47€	
T-shirt	104263.110			19€	
Gilet sans manches	103795.100			44€	
Manteau	103796.100			54€	
TOTAL COMMANDE					

Modalités de paiement

Par chèque à l'ordre de « UNAF 23 » à envoyer chez Mr Richard PASQUET – 9 Les Tilleuls – 23300 SAINT MAURICE LA SOUTERRAINE

Par virement avec la mention « **Boutique UNAF 23** » sur le RIB Joint :

IBAN : FR76 1090 7002 5064 2192 9366 043
Adresse SWIFT (BIC) : CCBPFRPPBDX

Pour tout renseignement merci de bien vouloir contacter Richard PASQUET :

Par téléphone : 06.88.91.09.26

Par mail : msrichard@hotmail.fr

UNION NATIONALE DES ARBITRES DE FOOTBALL
SECTION DEPARTEMENTALE DE LA CREUSE

Déclarée le 4 Mai 1979 sous le N° 03076
Siège social : DISTRICT de FOOTBALL BP2 23001 GUERET CEDEX

Philippe LALANDE
Président
8 la Bernardière
23 360 LOURDOUEIX ST PIERRE

BULLETIN D'ADHESION 2026 / 2027

A l'attention de tous les arbitres de la Creuse et des sympathisants adhérents de l'UNAF23.
Bulletin à retourner à **Philippe LALANDE** – 8 Labernardière – 23360 Lourdoueix St Pierre
Accompagné du montant de la cotisation **35 €**
Ou faire un virement, utilisez le RIB ci-dessous
Pour vos achat chez notre partenaire Futbol Emotion, Ekinsport et bénéficier de la remise le code est : UNAF23FE

Civilité : ☐ *Mme* ☐ *Mlle* ☐ *M.*

Nom : **Prénom :**

Adresse complète :
Code Postal : **Commune :**

Téléphone Fixe : **Portable :**
Email :

Né(e) le : / / à :

Situation : ☐ *Célibataire* ☐ *Marié(e)*

Catégorie : ☐ *Arbitre en activité* ☐ *Ancien arbitre* ☐ *Jeune arbitre* ☐ *Dirigeant*

Club d'Appartenance : **Adresse mail du club**

BANQUE POPULAIRE AQUITAINE CENTRE ATLANTIQUE
BANQUE & ASSURANCE

RELEVE D'IDENTITE BANCAIRE
IBAN / BIC

Code Banque	Code Guichet	N° de Compte	Clé RIB	Destinataire du relevé
10907	00250	64219293660	43	*Space intended for the recipient*

Domiciliation / Paying Bank BPACA GUERET

Identifiant international de compte bancaire
IBAN : FR76 1090 7002 5064 2192 9366 043
International Bank Account Number

Identifiant international de l'établissement bancaire
BIC : CCBPFRPPBDX
Bank Identification Code

Ce relevé est destiné à être remis, sur leur demande, à vos créanciers ou débiteurs appelés à faire inscrire des opérations à votre compte (virements, paiements de quittances, etc.). Son utilisation vous garantit le bon enregistrement des opérations en cause et vous évite ainsi des réclamations pour erreurs ou retards d'imputation
This statement is intended to be delivered to those of your creditors or debtors who have transactions posted to your account (credit transfer, invoice payments, etc.)

Titulaire du compte / *Account holder*
ASS UNAF 23
DISTRICT DE FOOTBALL
17 RUE JEAN BUSSIERE
23000 GUERET

Téléphone : 05 44 30 00 15 - Portable : 06 09 37 74 82 - Email : philippe.lalande590@sfr.fr

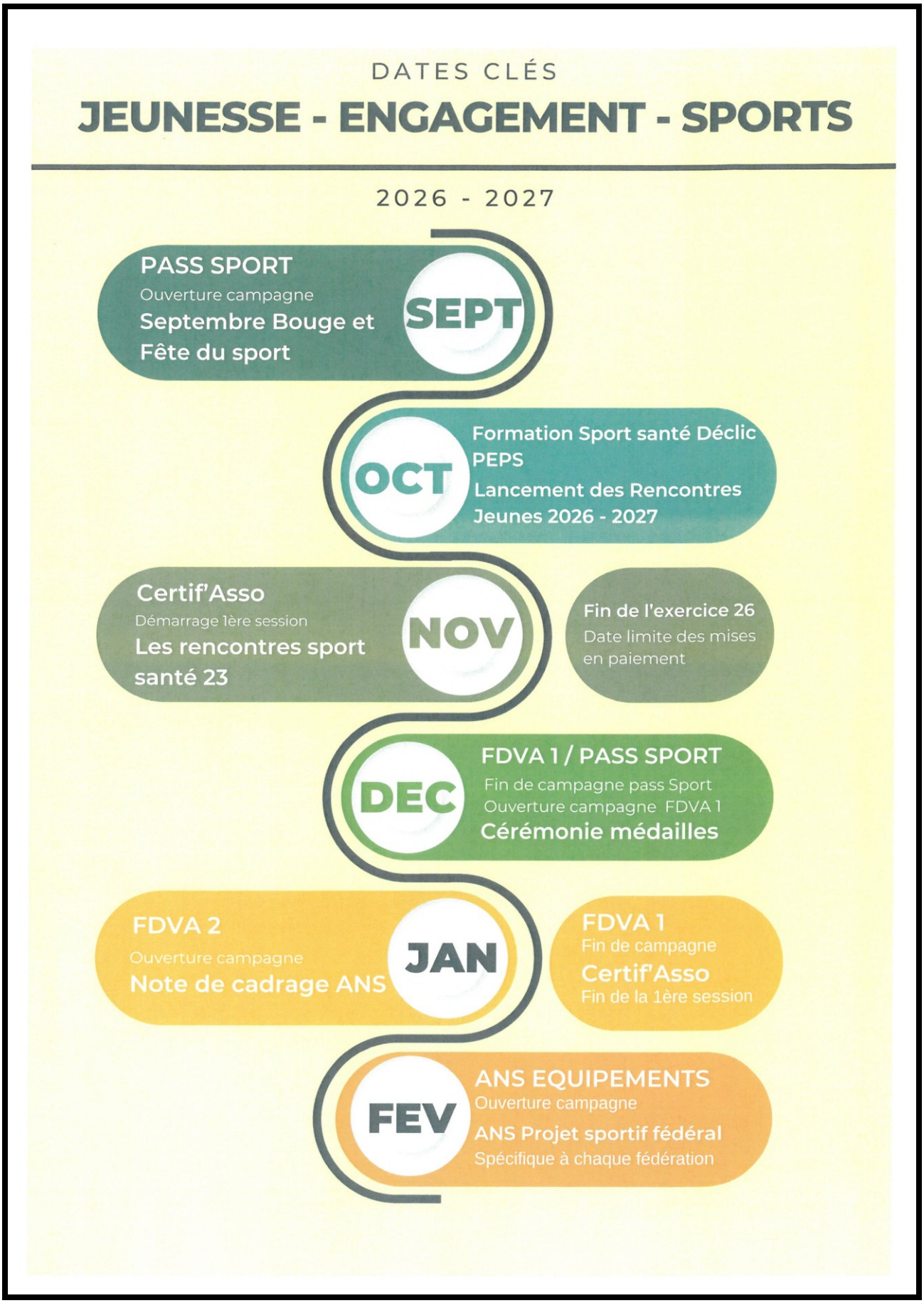
DATES CLÉS
JEUNESSE - ENGAGEMENT - SPORTS
2026 - 2027
PASS SPORT
Ouverture campagne
Septembre Bouge et Fête du sport
SEPT
Formation Sport santé Déclic PEPS
OCT
Lancement des Rencontres Jeunes 2026 - 2027
Certif'Asso
Démarrage 1ère session
Les rencontres sport santé 23
NOV
Fin de l'exercice 26
Date limite des mises en paiement
FDVA 1 / PASS SPORT
Fin de campagne pass Sport
Ouverture campagne FDVA 1
DEC
Cérémonie médailles
FDVA 2
Ouverture campagne
Note de cadrage ANS
JAN
FDVA 1
Fin de campagne
Certif'Asso
Fin de la 1ère session
ANS EQUIPEMENTS
Ouverture campagne
FEV
ANS Projet sportif fédéral
Spécifique à chaque fédération

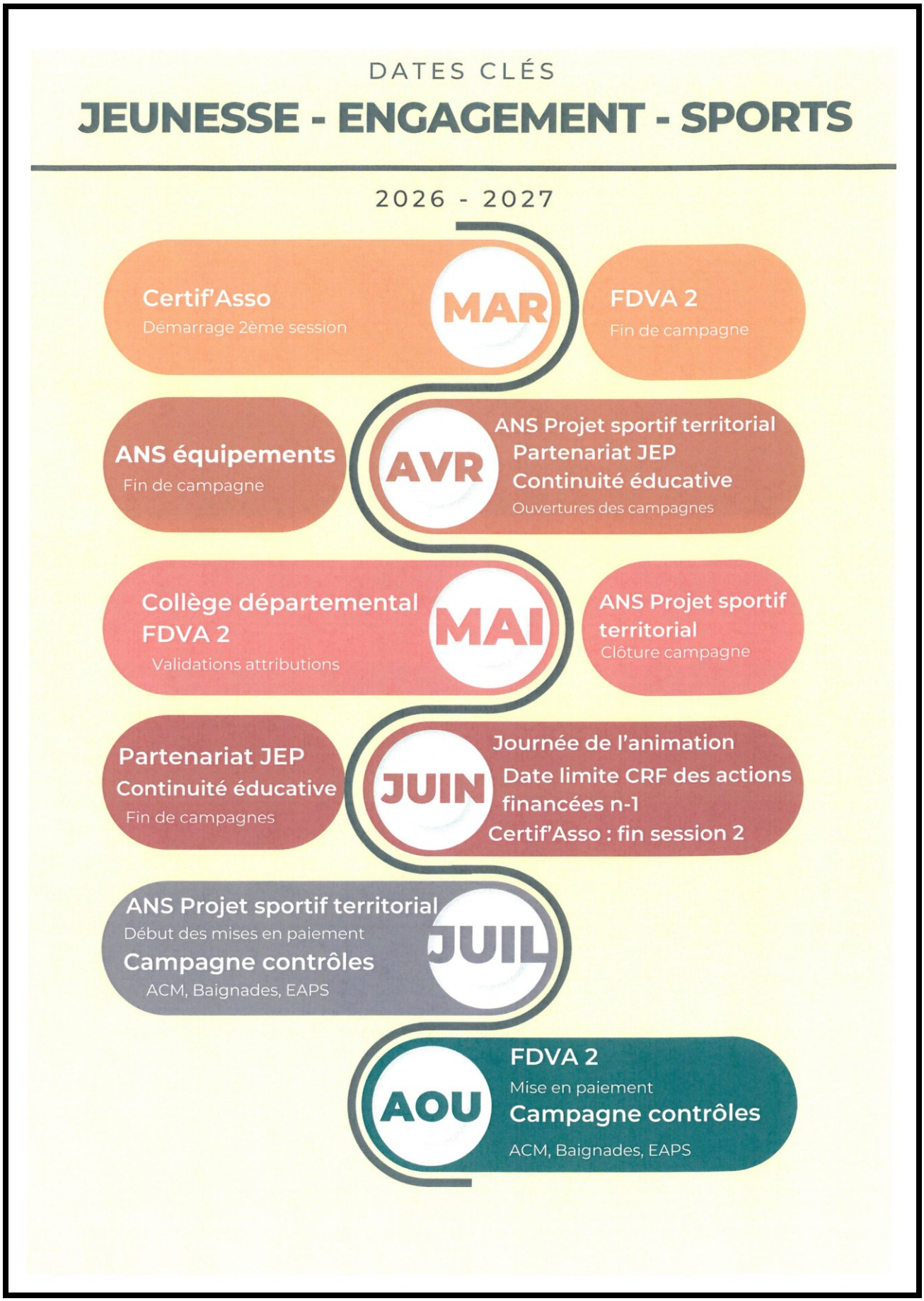
DATES CLÉS
JEUNESSE - ENGAGEMENT - SPORTS
2026 - 2027
Certif'Asso
Démarrage 2ème session
MAR
FDVA 2
Fin de campagne
ANS équipements
Fin de campagne
AVR
ANS Projet sportif territorial
Partenariat JEP
Continuité éducative
Ouvertures des campagnes
Collège départemental
FDVA 2
Validations attributions
MAI
ANS Projet sportif territorial
Clôture campagne
Partenariat JEP
Continuité éducative
Fin de campagnes
JUIN
Journée de l'animation
Date limite CRF des actions financées n-1
Certif'Asso : fin session 2
ANS Projet sportif territorial
Début des mises en paiement
Campagne contrôles
ACM, Baignades, EAPS
JUIL
AOU
FDVA 2
Mise en paiement
Campagne contrôles
ACM, Baignades, EAPS

AUTRES DISPOSITIFS

JEUNESSE - ENGAGEMENT - SPORTS

TOUT AU LONG DE L'ANNÉE

FONJEP
Fonds de coopération de la jeunesse et de l'éducation populaire

JeVeux Aider .gouv.fr
PAR LA RÉSERVE CIVIQUE

SERVICE CIVIQUE
Une mission pour chacun au service de tous

Agréments JEP

VIE ASSOCIATIVE

Guid'Asso Creuse

Accompagnements des associations et formation des bénévoles
Inscription gratuite et en ligne sur le lien suivant :
https://formations-benevoles-nouvelleaquitaine.org/

0% VIOLENCE 100% SPORT
CREUSE

VHSS Lutte contre les violences et harcèlement sexistes et sexuels
Formations gratuites en direction des acteurs de la jeunesse et du sport
Contact: Valérie Chezeaud

LIENS UTILES



Digipad SDJES , outils , ressources sport

Accessible sur : bit.ly/SDJES-Creuse



Facebook Guide Asso Creuse: actualités, infos

Accessible sur https://www.facebook.com/Guidassocreuse/

UN RECORD POUR LE TELETHON

DISTRICT FOOTBALL

MOBILISATION CLUBS DE SPORT MOBILISATION

DESCRIPTION

La FFFootball est engagée **dans le combat contre les maladies rares**.
Vous êtes un District, vous pouvez mettre en place une animation solidaire sur un événement que vous organisez chaque année. Intégrée à **votre projet associatif**, cette initiative offre une occasion unique pour diffuser les valeurs de diversité et d'inclusion.

ORGANISATION

Intégrer une animation sur un événement type :

- Plateau pour les débutants
- Finales départementales
- Journée de championnat
- Evènement Téléthon organisé par la mairie



ASTUCES

En complément de votre animation, **participez et diffusez la page de collecte nationale** en cliquant ici.
Elle vous permettra de recevoir des dons en ligne.
Vous pouvez également créer la votre en cliquant ici.
Participez au challenge TéléthonFoot
Toutes les informations sur le site : telethonfoot.fr

COUP DE BOOST

- Défi tombola départemental
- Invitation d'un footballeur sur l'animation
- Challenge avec le district voisin
- Match Solidaire (anciennes gloires)
- Découverte d'une nouvelle pratique
- Boutique Téléthon en cliquant ici

Contactez votre coordination départementale Téléthon :
www.afm-telethon.fr/coordinations

MOYENS DE COLLECTER

- **1 but = 1 euro**
  sur une journée de championnat
- **Amendes cartons J/R**
  sur une journée de championnat reversées au Téléthon
- **Challenge "la lucarne"**
  une qualification dans les clubs et une finale départementale

NE PAS OUBLIER

Je crée du contenu représentatif de l'action et je le partage sur les réseaux pour inciter ma communauté à contribuer.
J'indique le code partenaire **P073** lors de la mise en place du contrat.
Je contacte la presse locale.
Je fais du jaune, la couleur de l'événement.
Futsal, Foot 5, Futnet.. Une variété de pratiques en cliquant ici

LIEN UTILE

Votre première animation Téléthon :
https://agir.telethon.fr/premiere-animation/

AFMTÉLÉTHON INNOVER POUR GUÉRIR

Fiches Action

TÉLÉTHONFOOT : AFFICHONS LA SOLIDARITE DU FOOT AMATEUR



La FFF poursuit son engagement aux côtés du Téléthon pour soutenir la recherche sur les maladies rares et faire bouger les lignes. Depuis plus de 10 ans, ce partenariat mobilise l'ensemble de la famille du football français : ligues, districts, clubs amateurs et licencié(es, autour d'actions de collecte de fonds.

Cette fiche pratique s'adresse aux clubs souhaitant contribuer aux victoires de l'AFM Téléthon en se mobilisant dans le cadre de l'édition 2025 de l'opération Téléthonfoot !

1 MON CLUB S'ENGAGE À FAIRE RAYONNER LA SOLIDARITÉ DU FOOTBALL

Entrez dans le match **#telethonfoot2025** en suivant les étapes-clés :

MON CLUB ORGANISE SEUL SON ANIMATION TÉLÉTHON

- Contactez la **coordination départementale Téléthon**
- Si vous avez déjà signé un contrat d'engagement, **renouvelez-le** sur : **agir.afm-telethon.fr**
- **Si vous participez pour la première fois,** la coordination créera le contrat

OU

MON CLUB S'ASSOCIE À LA COMMUNE OU À LA LIGUE/DISTRICT

- **Ce sont eux qui signent le contrat d'engagement Téléthon** avec la coordination départementale Téléthon
- Veillez à ce que le contrat créé **mentionne votre mobilisation**

2 LES CONSEILS POUR GAGNER LE MATCH CONTRE LA MALADIE

UNE COMPOSITION GAGNANTE

Organisez une animation solidaire autour **des nouvelles pratiques du football** (e-foot, foot en marchant, golf foot...) ou encore un concours de tirs aux buts, etc.



UN BANC EXEMPLAIRE

Découvrez les ressources à votre disposition :

Nouvelles pratiques loisirs FFF
Je découvre

Les coordinations locales AFM
Je découvre

Carte des animations FFF
Agir pour l'AFM Téléthon

UN KOP SOUDÉ

Pour embarquer les supporters, partenaires et parents, allons plus loin en réalisant **un don au profit de l'AFM Téléthon sur la page de collecte FFF.**



Je fais un don



UNE TACTIQUE GAGNANTE

Vérifiez que votre club apparait bien sur la carte des animations FFF pour participer au **tirage au sort** et avoir la possibilité de vivre **une expérience unique** aux côtés de la FFF !

En savoir plus



POUR ALLER PLUS LOIN

L'AVENTURE DES LAURÉATS 2024

MINISTÈRE
DES SPORTS,
DE LA JEUNESSE
ET DE LA VIE ASSOCIATIVE

Liberté
Égalité
Fraternité



17 ou 114 — en cas d'urgence

119 — pour signaler des situations d'enfance en danger

3018 — pour les cyberviolences et le harcèlement en ligne

3114 SOUFFRANCE PRÉVENTION DU SUICIDE — pour la prévention du suicide

MINISTÈRE
DES SPORTS,
DE LA JEUNESSE
ET DE LA VIE ASSOCIATIVE

Liberté
Égalité
Fraternité

VOUS ÊTES VICTIME OU TÉMOIN D'UNE VIOLENCE DANS LE SPORT

Alertez-nous par e-mail signal-sports@sports.gouv.fr



S'interroger, c'est **AGIR**.
Écouter et signaler, c'est **RÉAGIR** et **METTRE FIN**.

#TousConcernés

17 ou 114 — en cas d'urgence

119 — pour signaler des situations d'enfance en danger

3018 — pour les cyberviolences et le harcèlement en ligne

3114 SOUFFRANCE PRÉVENTION DU SUICIDE — pour la prévention du suicide